



PAISAJE

Desde el punto de vista del paisaje, el área incluye paisajes de montaña únicos en Castilla-La Mancha por sus características excepcionales y su elevada naturalidad. Las edificaciones y construcciones, en general, reflejan la geología del territorio sobre el que se asientan. Un ejemplo es la utilización de pizarras y cuarcitas en la denominada "arquitectura negra", elemento del patrimonio cultural de prioritaria conservación.

FISIOGRAFÍA Y GEOLOGÍA

El relieve es muy accidentado, conformando un conjunto montañoso que incluye diversas sierras y macizos, como el del Pico del Lobo-Cebollera, la Tejera Negra, el Alto Rey, el Macizo de La Tormera-Centenera (Sierras de Concha y de La Puebla) y la Sierra Gorda. En este relieve están presentes las cumbres de mayor altitud de CLM: el Pico del Lobo (2.273 m), el Cerrón (2.199 m). Son en su mayoría macizos silíceos, con rocas de la era paleozoica y posiblemente también precámbrica, dominando en el límite sur del espacio natural, de la orla calizo-dolomítica secundaria. La elevada geodiversidad de la zona se completa con enclaves de gran interés mineralógico y petrológico (Hienndelacnina, El Cardoso, etc.), así como la gran abundancia y diversidad de elementos geomorfológicos de gran valor, como crestones cuarcíticos, escarpes, cuchillares, pedrizas, circos glaciares con presencia de restos



FLORA Y VEGETACIÓN

El área posee una excepcional importancia botánica, por albergar un amplio número de especies y comunidades eurosiberianas y orfitas, prácticamente únicas a escala regional, como los hayedos. Varias de estas especies y comunidades son endemismos del Sistema Central y sus mayores extensiones se encuentran en la porción Castellano-Manchega del mismo. La gran variedad climática que encontramos en el territorio ocupado por la Sierra Norte de Guadaluajara, permite la existencia de formaciones boscosas naturales muy diversas, así como formaciones ribereñas de interés asociadas a los cursos fluviales, las formaciones de matorrales y los pastizales, las formaciones de vegetación rupícola asociada principalmente a los crestones cuarcíticos, así como de flora de turberas ácidas, en ambos casos con presencia de un gran número de especies de flora protegida.

Sonsaz, Pelagallinas, San Cristóbal, etc.), todos ellos de la cuenca del Tago. Bornova, con sus múltiples afluentes de aguas de excelente calidad biológica (Eremito, Berbellido, nosos son surcados por las cuencas hidrográficas de los ríos Jaramilia, Jarama, Lozoya, Sorbe y

teriales detríticos de las rañas, magníficos ejemplos de relieves en cárcavas. Estos sistemas monta-sobre los materiales calizos, en Alpedrete de la Sierra y Retiendas. También aparecen sobre los macadadas naturales sobre rocas paleozoicas, o un conjunto de hoces fluviales de gran valor ecológico y cascadas naturales sobre rocas paleozoicas, cluses fluviales, valles encajados de antiguas morrenas glaciares y diversas formas periglaciares, cluses fluviales, valles encajados

VALORES NATURALES

Sierra Norte de Guadaluajara

GUADALAJARA

PARQUE NATURAL



FAUNA

La Sierra Norte de Guadaluajara tiene también una gran importancia por sus comunidades de fauna. Destacan la comunidad de rapaces rupícolas, con poblaciones de águila perdicera, catalogada en Castilla-La Mancha como "en peligro de extinción", entre otras, así como otros grupos de aves en los que destacan especies asociadas al hábitat de alta montaña, como el pechiazul o el acentor alpino, u otras especies poco comunes en Castilla-La Mancha como el roquero rojo o el alcaudón dorsirrojo. En el grupo de los mamíferos, son destacables el lobo, el corzo, la musaraña ibérica, el topillo nival, diversas especies de quirópteros forestales y rupícolas y otras especies como la nutria, la garduña, el tejón, el gato montés, la gineta, etc. Además, en el grupo de los reptiles destacan el lagarto verdinegro, la lagartija roquera o la culebra lisa europea; en el de los anfibios, la presencia de salamandra común y tritón jaspeado; y en el de peces, las poblaciones de trucha, con ecotipos no contaminados genéticamente. Finalmente, en el grupo de los invertebrados, se puede citar el ciervo volante y los lepidópteros *Graellsia isabelae*, *Parnassius apollo* o *Nymphalis antiopa*.



TELÉFONOS DE INTERÉS

FICHA DESCRIPTIVA

PROTECCIÓN

- Declarado Parque Natural el 10 de marzo de 2011, con una superficie de 117.899 hectáreas.
- Incluido en la Red Natura 2000, formando parte del Lugar de Importancia Comunitaria (LIC) y Zona de Especial Protección para las Aves (ZEPA) "Sierra de Ayllón".

DESCRIPCIÓN

- La Sierra Norte de Guadaluajara, también conocida como "Sierra de Ayllón", se localiza en el sector oriental del Sistema Central y ocupa el cuadrante noroccidental de la provincia de Guadaluajara, comprendiendo 35 términos municipales.
- En la Sierra Norte de Guadaluajara, hasta la declaración de este Parque, existían tres espacios naturales protegidos incluidos en la Red Regional de Áreas Protegidas: el Parque Natural del Hayedo de Tejera Negra, declarado en 1978 por Real Decreto 3158/1978, de 10 de noviembre, con una superficie de 1.641 hectáreas; la Reserva Natural del Pico del Lobo-Cebollera, declarada por Decreto 183/2005, de 8 de noviembre, con una superficie de 10.024 ha. Ambos desaparecen, quedando integrados como zonas de protección especial, manteniéndose la Reserva Fluvial del río Pelagallinas, declarada por Decreto 287/2003, de 7 de octubre, con una superficie de 362 ha.



NORMAS DE COMPORTAMIENTO Y RECOMENDACIONES

- No produzca ruidos que puedan perturbar la tranquilidad de la fauna ni ocasionar molestias al resto de visitantes.

- Deposite las basuras en los lugares habilitados al efecto.

- Está prohibido hacer fuego. No arroje colillas encendidas.

- No está permitida la acampada libre.

- Respete la fauna, flora y gea del espacio protegido.

- No está permitido el uso de jabones y detergentes en los cursos de aguas naturales.

- Lleve los animales de compañía bajo control.

- Respete la señalización, así como las indicaciones de los agentes medioambientales y personal de apoyo del espacio protegido.

- Evite en lo posible el uso de vehículos a motor. En caso de utilizarlos, la velocidad máxima de circulación en las pistas y caminos es de 30 km/h.

- Para evitar problemas de erosión, evite salirse de los caminos y sendas establecidos.

- Cualquier época es buena para visitar este espacio natural, pero durante el invierno se alcanzan bajas temperaturas, por lo que conviene ir correctamente equipado. En cualquier época del año es recomendable llevar calzado adecuado.

- Para visitar de El Hayedo en otoño es necesario reservar. Se puede hacer por Internet en la página www.jccm.es.

Emergencias 112
Servicio Provincial de Consejería de Agricultura 949 885 300
Reserva de plaza para visita Hayedo (sólo en otoño) 630 367 990
reservasahayedo@jccm.es
Correo electrónico pnsiernanorte@jccm.es

PARQUE NATURAL DE LA SIERRA NORTE DE GUADALAJARA

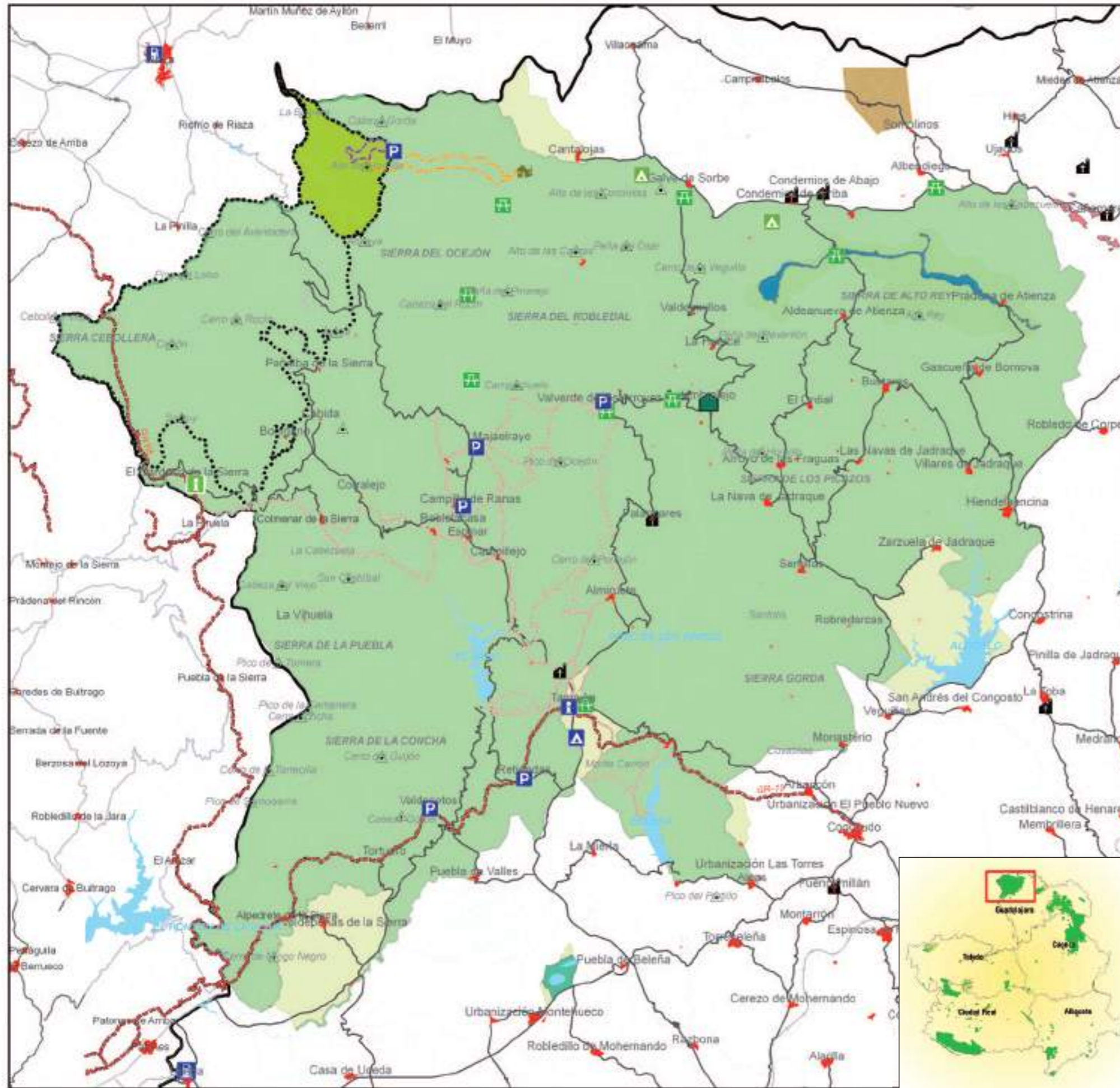

ESPACIOS NATURALES PROTEGIDOS

- Parque Natural Sierra Norte
- Zona de protección especial Pico del Lobo-Hayedo
- Hayedo Tejera Negra (Paraje de singular interés del Parque Natural)
- Reserva Fluvial Pelagallinas
- Monumento Natural Sierra de Pela y Laguna Somolinos
- Reserva Natural Lagunas de Puebla de Beleña
- Microrreserva Cerros Volcánicos de La Miñosa
- Zona Periférica Protección

SENDEROS Y RUTAS BTT

SENDAS HAYEDO TEJERA NEGRA:

- Senda de Carretas
- Senda del Robledal

SENDEROS GR

Rutas del Plan de Competitividad Arquitectura Negra

INFORMACIÓN Y SERVICIOS

- CAMPING
- APARCAMIENTO
- AREA RECREATIVA
- AULA DE NATURALEZA
- CAMPAMENTO
- CENTRO DE INTERPRETACIÓN
- PUNTO DE INFORMACIÓN DEL PARQUE (APERTURA 2013)
- PUNTO DE INFORMACIÓN TURÍSTICA
- Estaciones de servicio
- Edificios religiosos
- NÚCLEOS URBANOS
- CARRETERAS

